ÚZEMNÍ PLÁN BÍLÁ

- ODŮVODNĚNÍ

II.2.a) KOORDINAČNÍ VÝKRES

PLOCHY S ROZDÍLNÝM ZPŮSOBEM VYUŽITÍ

STABILIZOVANÉ PLOCHY	PLOCHY ZMĚN	
SB	SB	PLOCHA SMÍŠENÁ OBYTNÁ
OV		PLOCHA OBČANSKÉHO VYBAVENÍ
OH		PLOCHA OBČANSKÉHO VYBAVENÍ – HŘBITOV
OS	OS	PLOCHA OBČANSKÉHO VYBAVENÍ – SPORT
PV	PV	PLOCHA VEŘEJNÉHO PROSTRANSTVÍ
D	D	PLOCHA DOPRAVNÍ INFRASTRUKTURY
T		PLOCHA TECHNICKÉ INFRASTRUKTURY
VS		PLOCHA SMÍŠENÁ VÝROBNÍ
NP		PLOCHA PŘÍRODNÍ
NPP		PLOCHA PŘÍRODNÍ – PASEKY
TN		PLOCHA TĚŽBY NEROSTŮ

ÚZEMNÍ SYSTÉM EKOLOGICKÉ STABILITY

STAV	NÁVRH	
	NRBK	NADREGIONÁLNÍ BIOKORIDOR
	RBC	REGIONÁLNÍ BIOCENTRUM
	RBK	REGIONÁLNÍ BIOKORIDOR
	LBC	LOKÁLNÍ BIOCENTRUM
	LBK	LOKÁLNÍ BIOKORIDOR

OSTATNÍ PRVKY V ÚZEMÍ

STAV / NÁVRH

- HRANICE STÁTU
- HRANICE OBCE
- HRANICE ZASTAVĚNÉHO ÚZEMÍ
- HRANICE ZASTAVITELNÉ PLOCHY S POPISEM (Z1)
- HRANICE PLOCHY PŘESTAVBY S POPISEM (P1)
- MÍSTNÍ KOMUNIKACE
- VÝZNAMNÁ ÚČELOVÁ KOMUNIKACE
- PLOCHA VEŘEJNÉHO PARKOVIŠTĚ, AUTOBUSOVÉHO OBRATIŠTĚ
- MOST
- LÁVKA
- CYKLOSTEZKA, STEZKA PRO PĚŠÍ A CYKLISTY
- CYKLISTICKÁ TRASA (6007)
- LYŽAŘSKÝ VLEK
- SEDAČKOVÁ LANOVKA
- HRANICE DOCHÁZKOVÉ VZDÁLENOSTI 500M K AUTOBUSOVÉ ZASTÁVCE
- PROTIPOVODŇOVÉ OPATŘENÍ

KLAD MAPOVÝCH SEKCÍ MĚŘÍTKA 1:5000

				2-0		
			3-1	2-1	1-1	
7-2	6-2	5-2	4-2	3-2	2-2	
7-3	6-3	5-3	4-3	3-3	2-3	
7-4	6-4	5-4	4-4	3-4		
7-5	6-5	5-5	4-5			

SEVER

OZNAČENÍ DOKUMENTACE:	ÚZEMNÍ PLÁN BÍLÁ	ATELIER ARCHPLAN OSTRAVA s.r.o. Mariánovská 3168, 723 00 Ostrava-Martinov; zeman@archplan.cz	
OBJEDNATEL:	OBEC BÍLÁ		
POŘIZOVATEL:	OBECNÍ ÚŘAD BÍLÁ		
ZHOTOVITEL:	ATELIER ARCHPLAN OSTRAVA s.r.o.		
ZODPOVĚDNÝ PROJEKTANT:	Ing.Arch.MIROSLAV HUDÁK		
URBANISTICKÁ KONCEPCE, KOORDINACE	Ing.Arch.MIROSLAV HUDÁK	ZAKÁZKOVÉ ČÍSLO:	1150/12
DOPRAVNÍ INFRASTRUKTURA	Ing.JIŘÍ DATINSKÝ		
TECHNICKÁ INFRASTRUKTURA	Ing.JAROSLAV GAVLAS	EXPEDICE:	ÚNOR 2015
VYUŽITÍ ÚZEMÍ, PŮDNÍ FOND	Ing.TEREZA NOVÁČKOVÁ		
ÚZEMNÍ SYSTÉM EKOLOGICKÉ STABILITY	Ing.Arch.MAGDALENA ZEMANOVÁ		
DEMOGRAFIE, ŽIVOTNÍ PROSTŘEDÍ	RNDr.MILAN POLEDNÍK	MĚŘÍTKO:	1:5000
SPOLUPRÁCE	Mgr.KAREL ZEMAN		

LIMITY VYUŽITÍ ÚZEMÍ

STAV / NÁVRH

- SILNICE I.TŘÍDY VČETNĚ OCHRANNÉHO PÁSMA (I/68)
- SILNICE II.TŘÍDY VČETNĚ OCHRANNÉHO PÁSMA (II/474)
- OCHRANNÉ PÁSMO NADZEMNÍHO VEDENÍ VN 22kV
- KABELOVÉ VEDENÍ VN 22kV
- PODZEMNÍ DÁLKOVÝ KABEL
- OCHRANNÉ PÁSMO SPOJŮ
- OCHRANNÉ PÁSMO VODNÍHO ZDROJE 2.STUPNĚ
- OSTATNÍ VODNÍ TOKY, RYBNÍKY
- ZATRUBNĚNÝ POTOK
- POZEMKY URČENÉ K PLNĚNÍ FUNKCE LESA
- OCHRANNÉ PÁSMO POZEMKŮ URČENÝCH K PLNĚNÍ FUNKCE LESA
- HRANICE I., II. A III. ZÓNY CHKO BESKYDY
- MALOPLOŠNÉ ZVLÁŠTĚ CHRÁNĚNÉ ÚZEMÍ PŘÍRODY
- OCHRANNÉ PÁSMO NADREGIONÁLNÍHO BIOKORIDORU ÚSES
- NEMOVITÁ KULTURNÍ PAMÁTKA
- OCHRANNÉ PÁSMO VEŘEJNÉHO POHŘEBIŠTĚ – NEVYHLÁŠENÉ

POZNÁMKA:
– CELÉ ÚZEMÍ OBCE LEŽÍ V CHRÁNĚNÉ KRAJINNÉ OBLASTI BESKYDY, V EVROPSKY VÝZNAMNÉ LOKALITĚ NATURA 2000 BESKYDY A V CHRÁNĚNÉ OBLASTI PŘIROZENÉ AKUMULACE VOD BESKYDY
– LOKALITA Č. 25–24–13/1 HRÁDEK JE ÚZEMÍ S VYŠŠÍ PRAVDĚPODOBNOSTÍ VÝSKYTU ARCHEOLOGICKÝCH SITUACÍ (1.KATEGORIE UAN I)
– CELÉ ÚZEMÍ OBCE JE ÚZEMÍM S ARCHEOLOGICKÝMI NÁLEZY
– ODHRANNÉ PÁSMO 2.STUPNĚ VODNÍHO ZDROJE ŠANCE JE ZAKRESLENO ZJEDNODUŠENĚ, NEOBSAHUJE NĚKTERÉ LOKALITY SE ZÁKAZEM ČINNOSTÍ V OBJEKTECH, VE KTERÝCH SE NAKLÁDÁ SE ZÁVADNÝMI LÁTKAMI A NAOPAK OBSAHUJE TAKÉ NĚKOLIK MENŠÍCH LOKALIT, KTERÉ DO OCHRANNÉHO PÁSMA NEPATŘÍ

DALŠÍ OMEZENÍ VE VYUŽITÍ ÚZEMÍ

STAV / NÁVRH
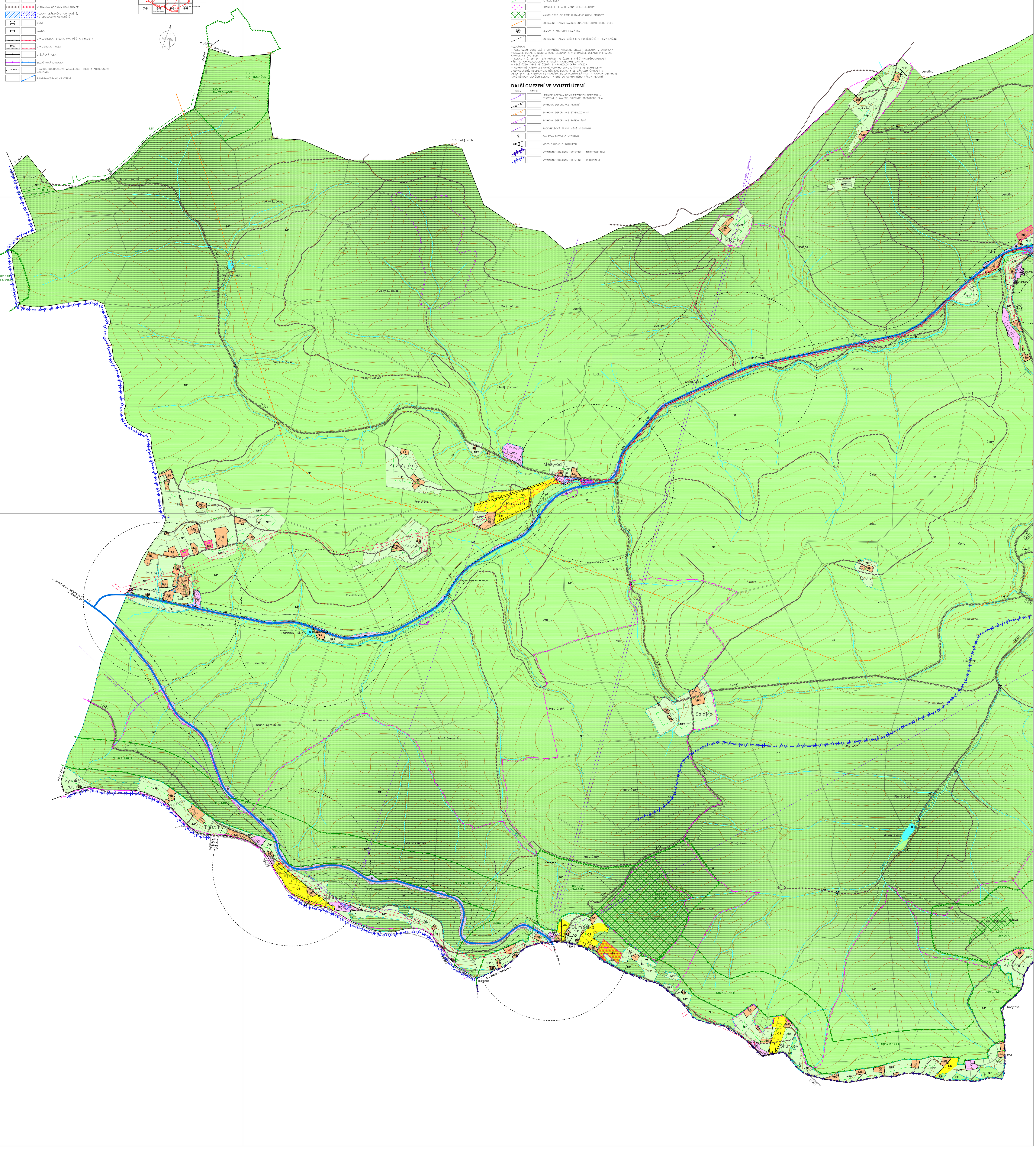
- HRANICE LOŽISKA NEVYHRAZENÝCH NEROSTŮ – STAVEBNÍHO KAMENE, VÁPENCE 905870000 BÍLÁ
- SVAHOVÁ DEFORMACE AKTIVNÍ
- SVAHOVÁ DEFORMACE STABILIZOVANÁ
- SVAHOVÁ DEFORMACE POTENCIÁLNÍ
- RADIORELÉOVÁ TRASA MÉNĚ VÝZNAMNÁ
- PAMÁTKA MÍSTNÍHO VÝZNAMU
- MÍSTO DALEKÉHO ROZHLEDU
- VÝZNAMNÝ KRAJINNÝ HORIZONT – NADREGIONÁLNÍ
- VÝZNAMNÝ KRAJINNÝ HORIZONT – REGIONÁLNÍ